

Situação Social nos Estados

São Paulo

Marcio Pochmann
Presidente do Instituto de Pesquisa Econômica Aplicada (IPEA)

São Paulo, 24 de janeiro de 2012

DEMOGRAFIA

Taxa de Fecundidade Total

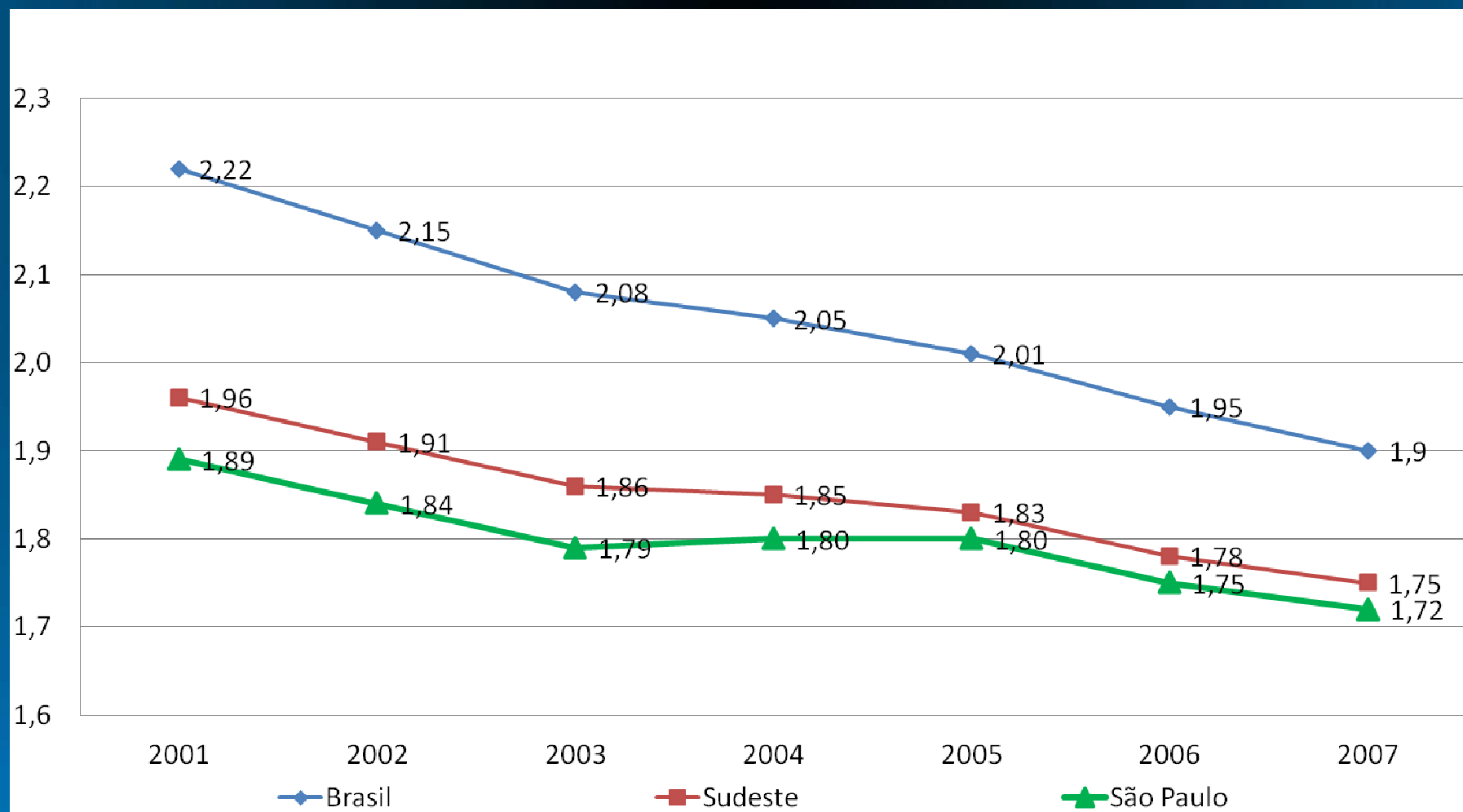

DEMOGRAFIA

Razão de dependência demográfica - idosos

Razão entre o total de pessoas com 60 anos ou mais de idade e o total de pessoas com 16 anos ou mais de idade

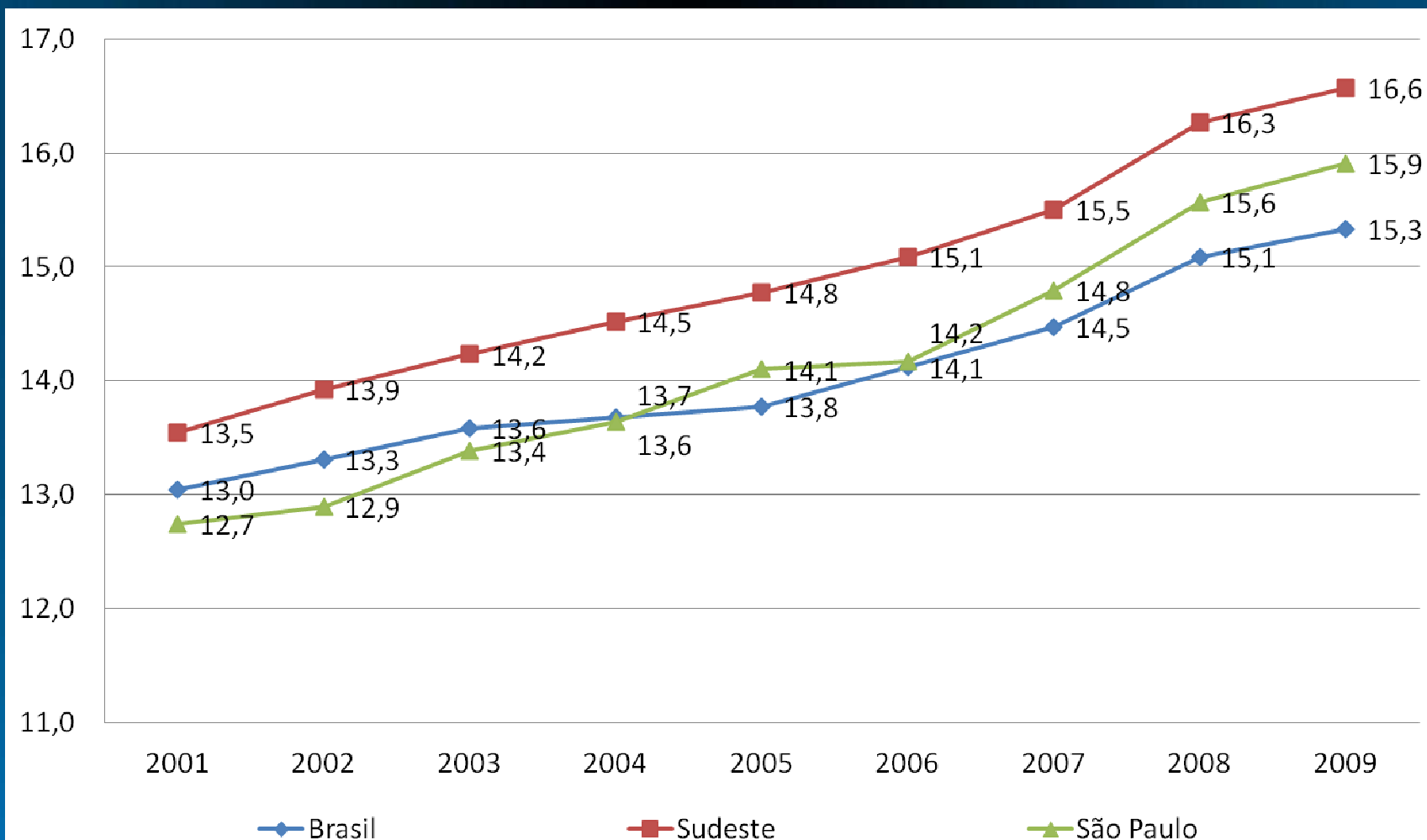

PREVIDÊNCIA

Razão de Dependência Demográfica (Idosos) - São Paulo

Número médio de anos adicionais de vida que se espera para um sobrevivente de 60 anos, mantido o padrão de mortalidade existente, em determinado espaço geográfico, no ano considerado.

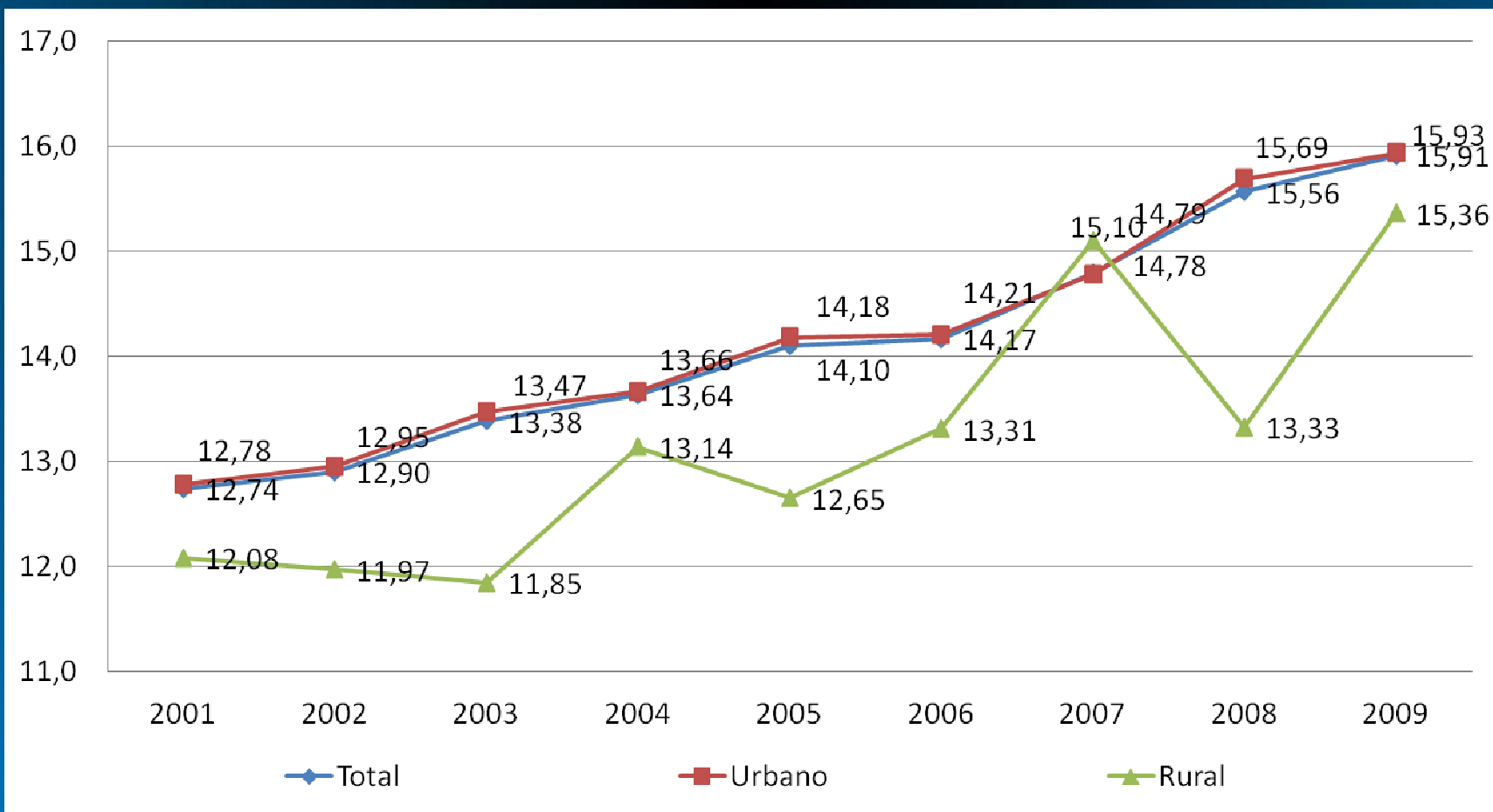

POBREZA E DESIGUALDADE

Renda Domiciliar per capita Média

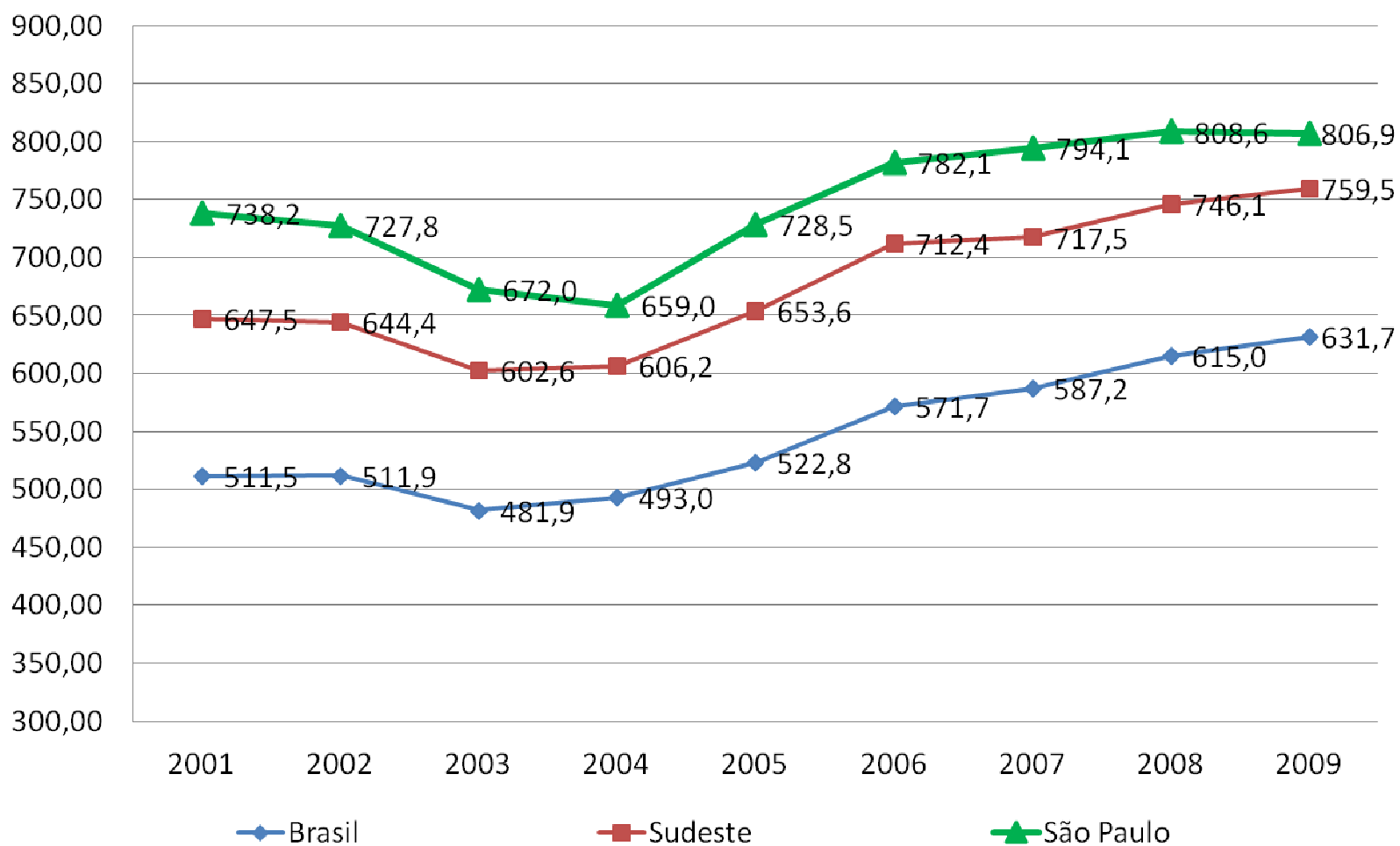

POBREZA E DESIGUALDADE

Percentual da População em Situação de Extrema Pobreza

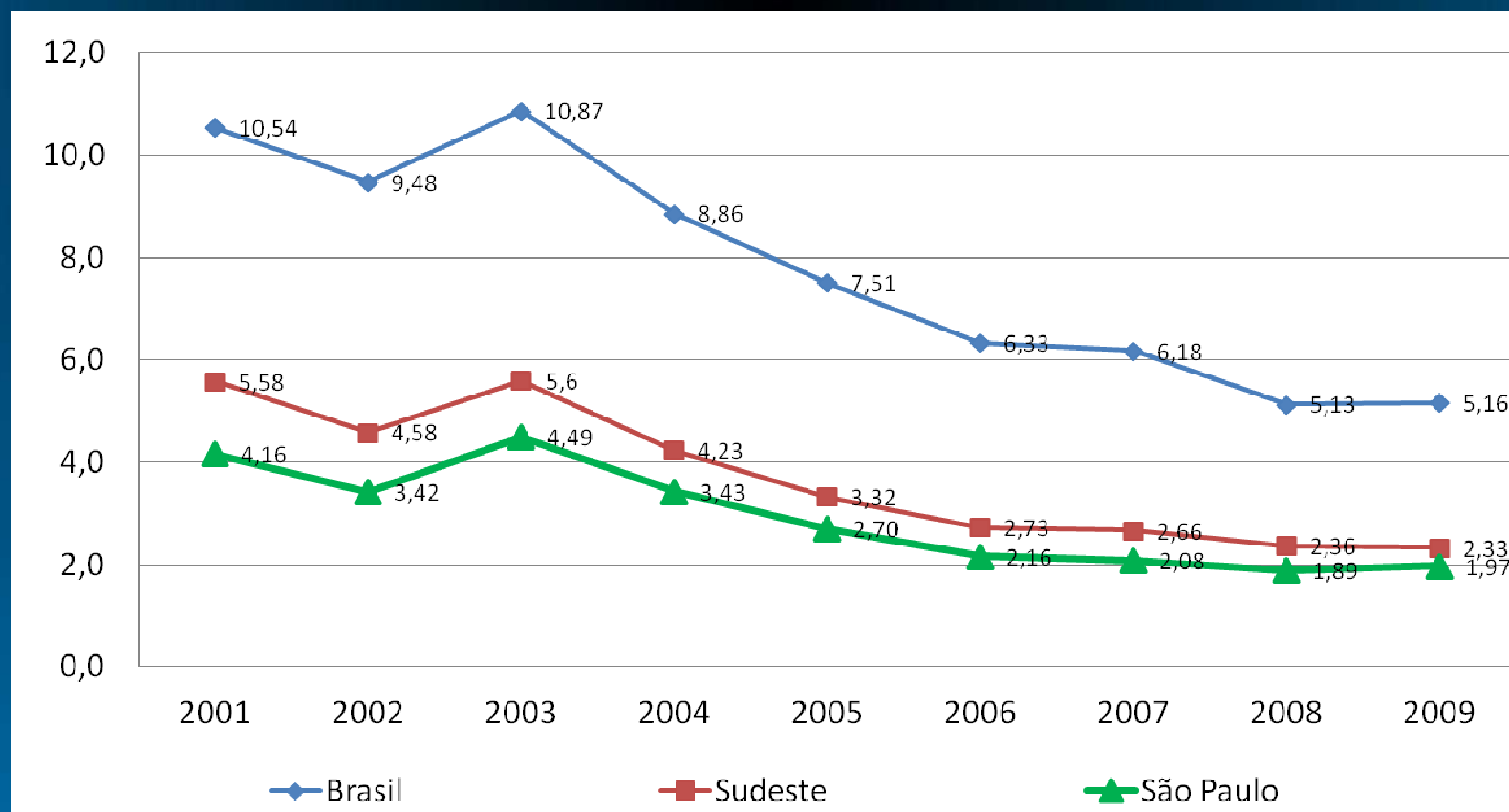

Renda domiciliar *per capita* como referência para a aferição de pobreza na população brasileira. Definiu-se como extremamente pobre a população com renda domiciliar *per capita* (RDPC) abaixo de R\$ 67,07 em 2009, calculando-se assim o percentual de pessoas que vivem nesta situação. Os valores foram deflacionados pelo Índice Nacional de Preço ao Consumidor (INPC) e estão apresentados a preços do ano 2009.

POBREZA E DESIGUALDADE

Índice de Gini

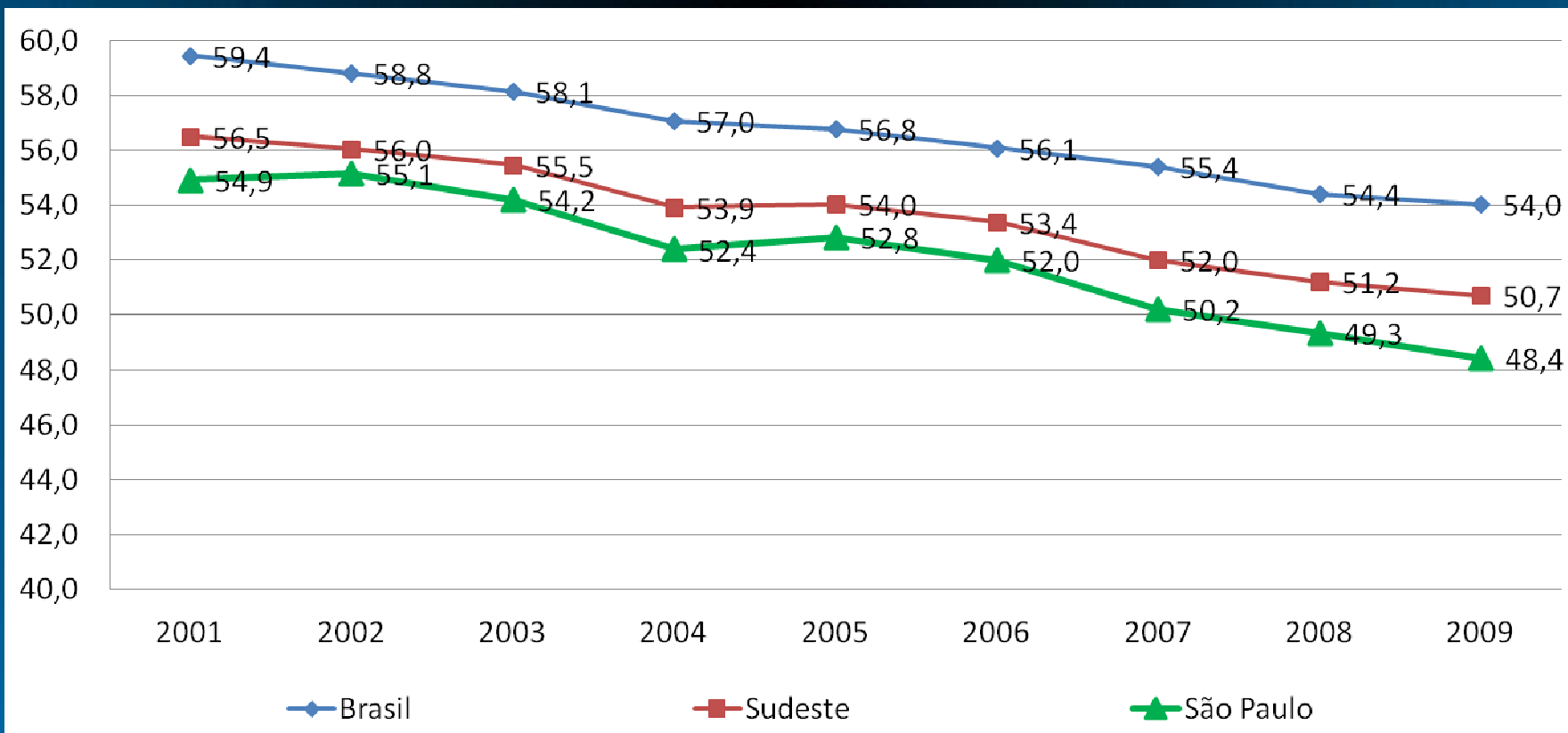

É comumente utilizado para calcular a desigualdade na distribuição de rendimento, mas pode ser usada para qualquer distribuição. Ele consiste em um número entre 0 e 1, onde 0 corresponde à completa igualdade de rendimento (onde todos têm o mesmo rendimento) e 1 corresponde à completa desigualdade (onde uma pessoa tem todo o rendimento, e as demais nada têm). O índice de Gini é o coeficiente expresso em pontos percentuais (é igual ao coeficiente multiplicado por 100)

Taxa de Mortalidade Infantil

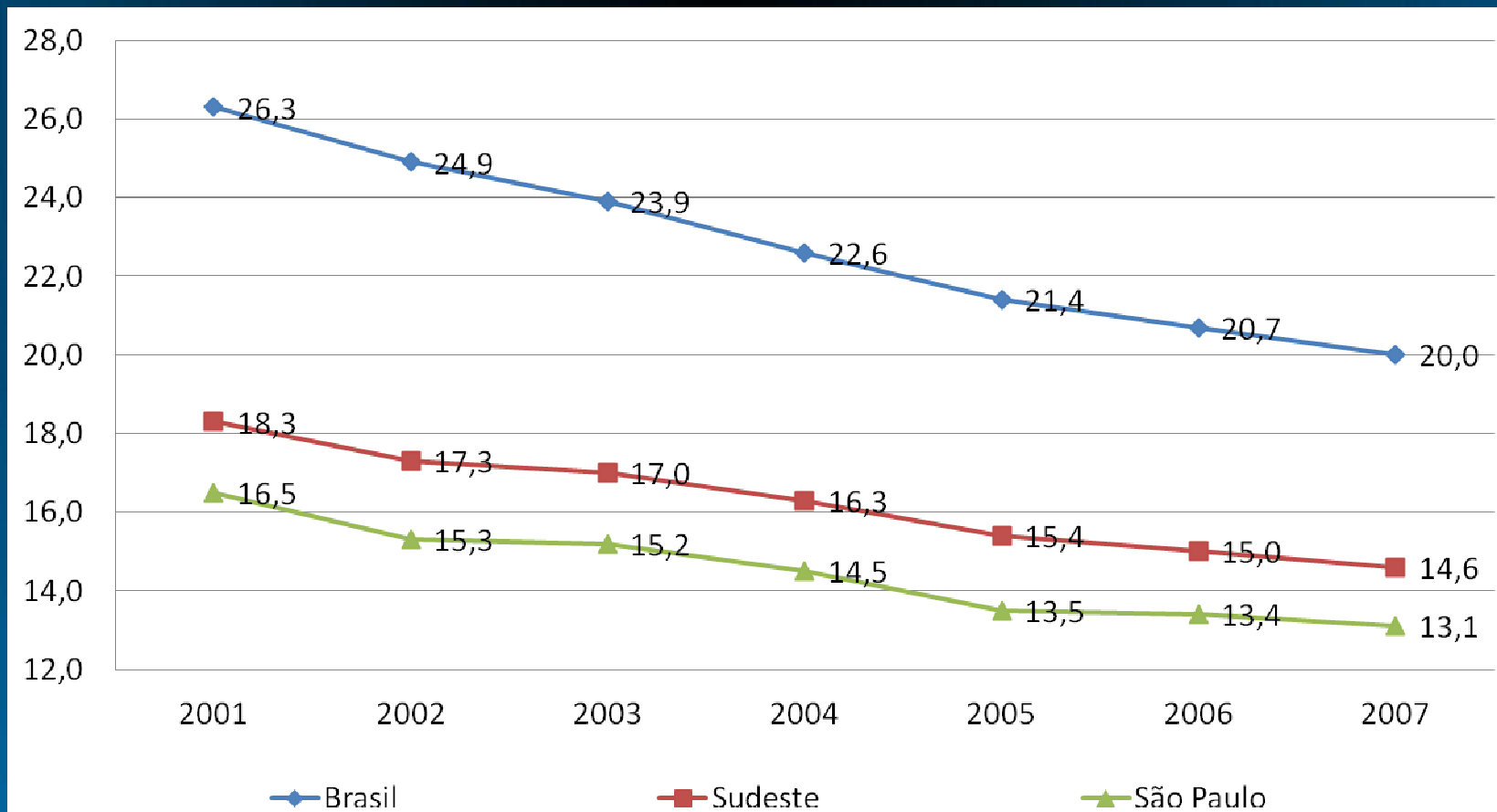

Número de óbitos de menores de um ano de idade, por mil nascidos vivos, na população residente em determinado espaço geográfico, no ano considerado.

SAÚDE

Taxa de homicídios masculina – 15 a 29 anos

Número de óbitos por causas externas, no caso, homicídios, por 100 mil habitantes, na população residente em determinado espaço geográfico, no ano considerado.

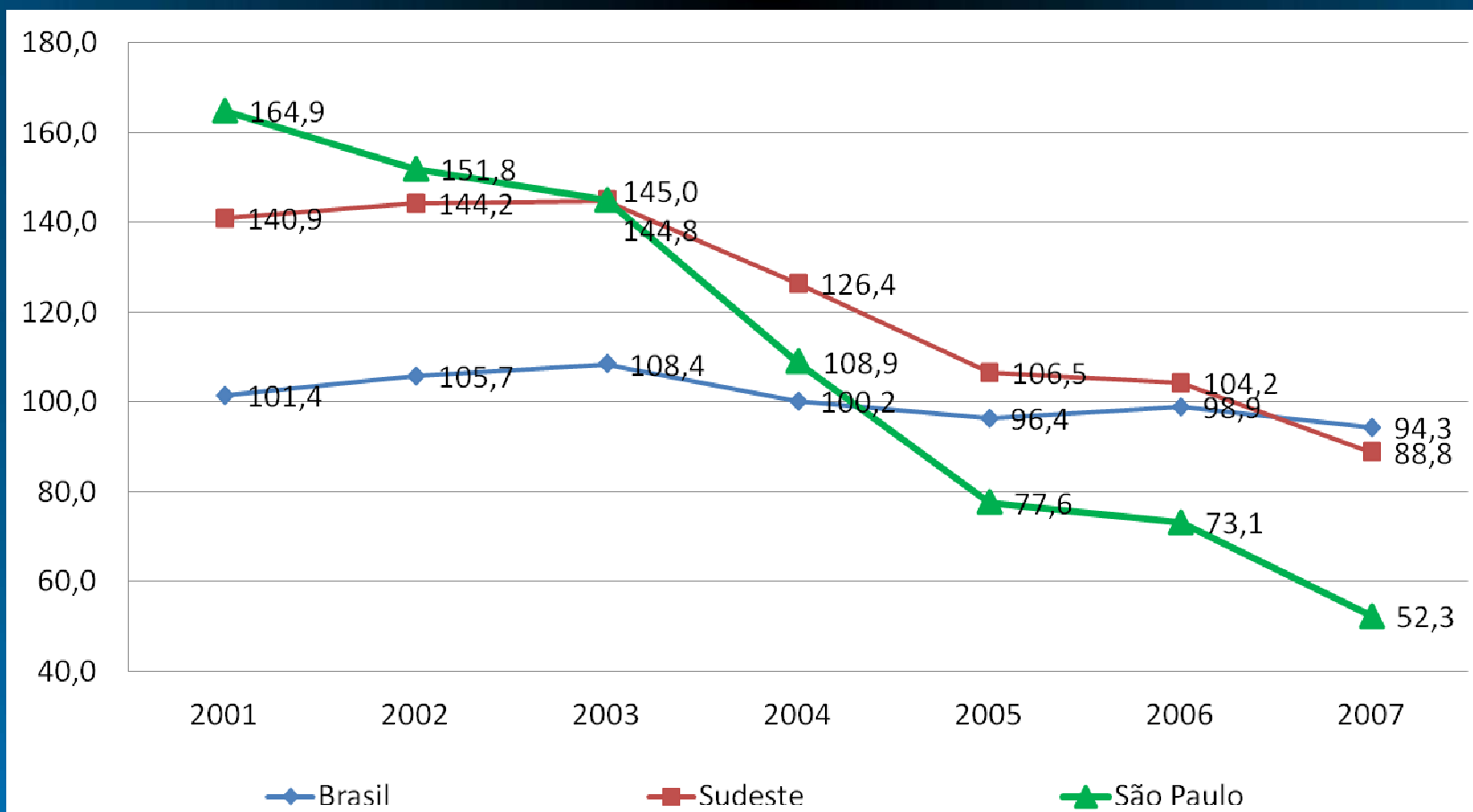

SEGURIDADE

Percentual do rendimento de todas as fontes provenientes de programas de transferência de renda.

Participação das Transferências na renda (Em %)

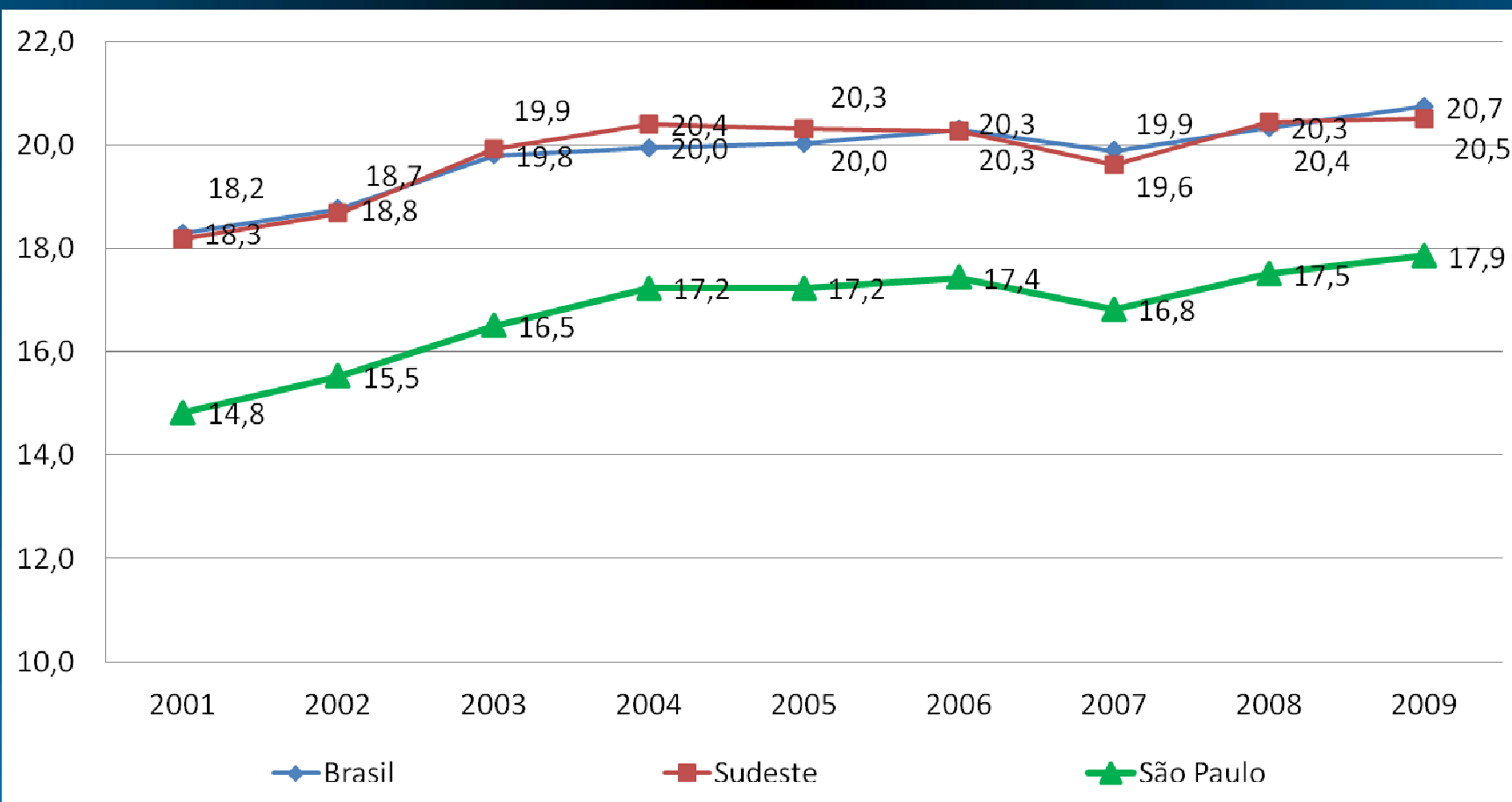

TRABALHO E RENDA

Percentual da população residente economicamente ativa que se encontra sem trabalho na semana de referência.

Taxa de desemprego (% PEA)

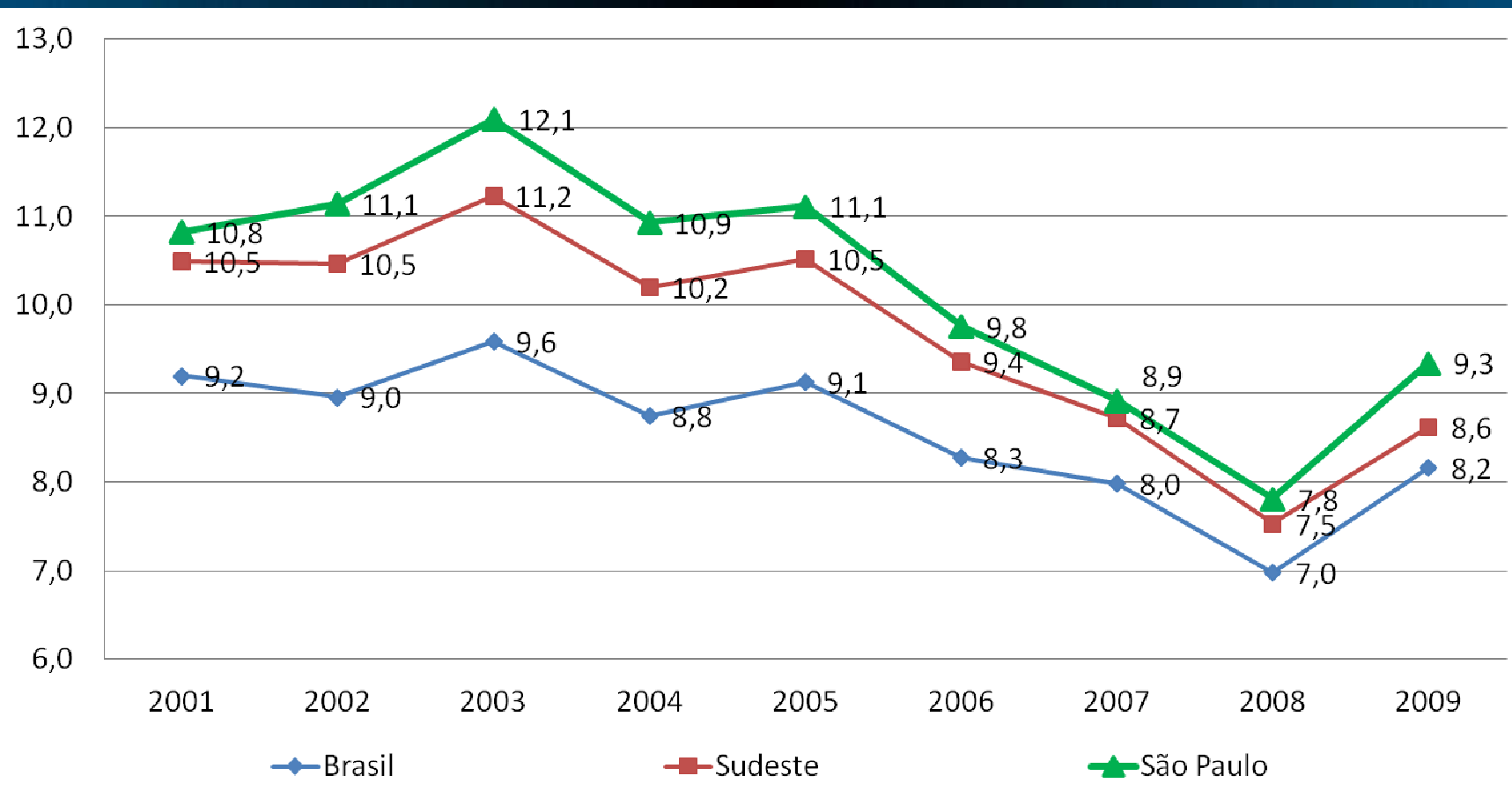

TRABALHO E RENDA

Rendimento médio no trabalho (Em R\$)

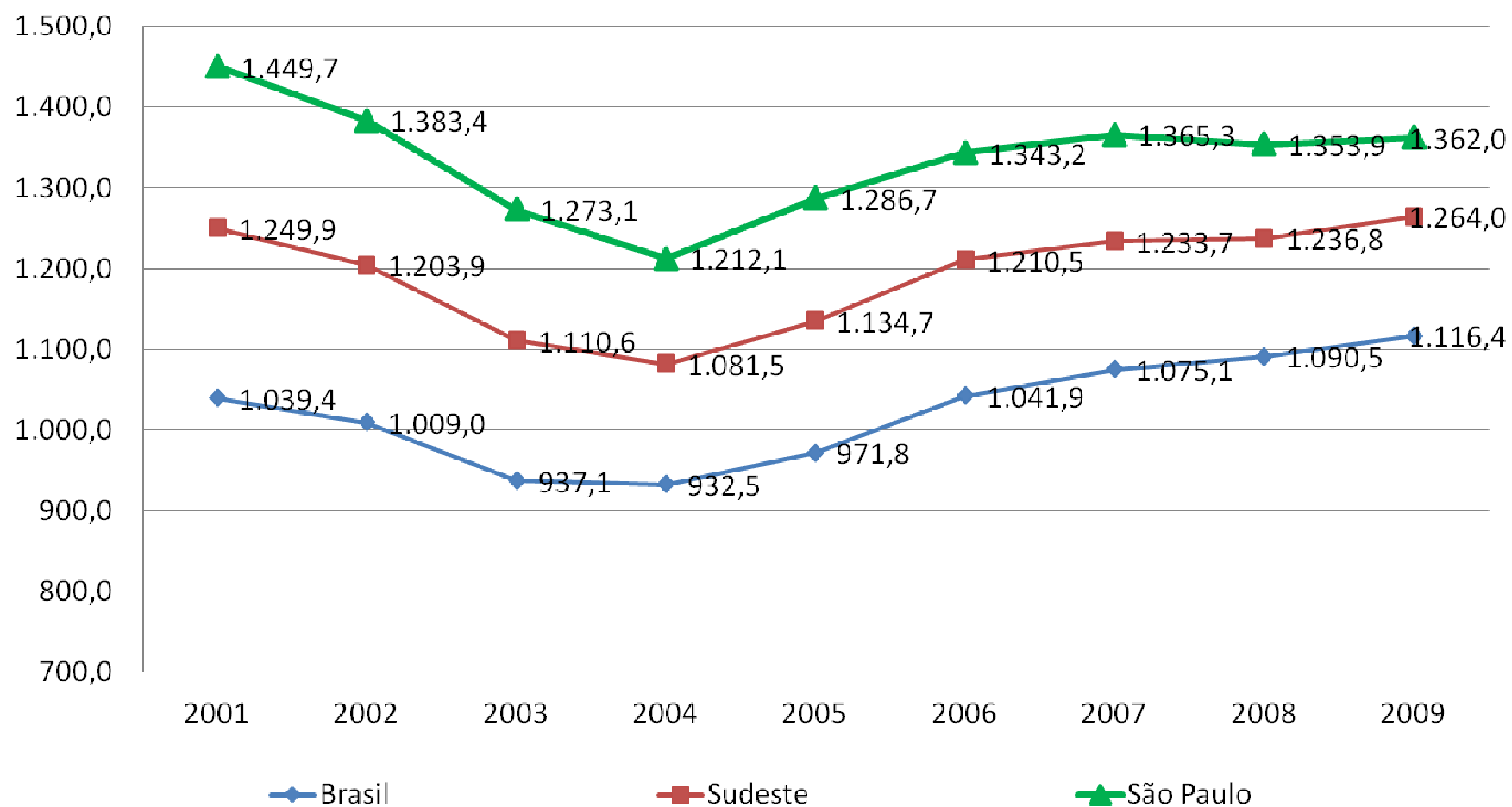

TRABALHO E RENDA

Rendimento médio no trabalho

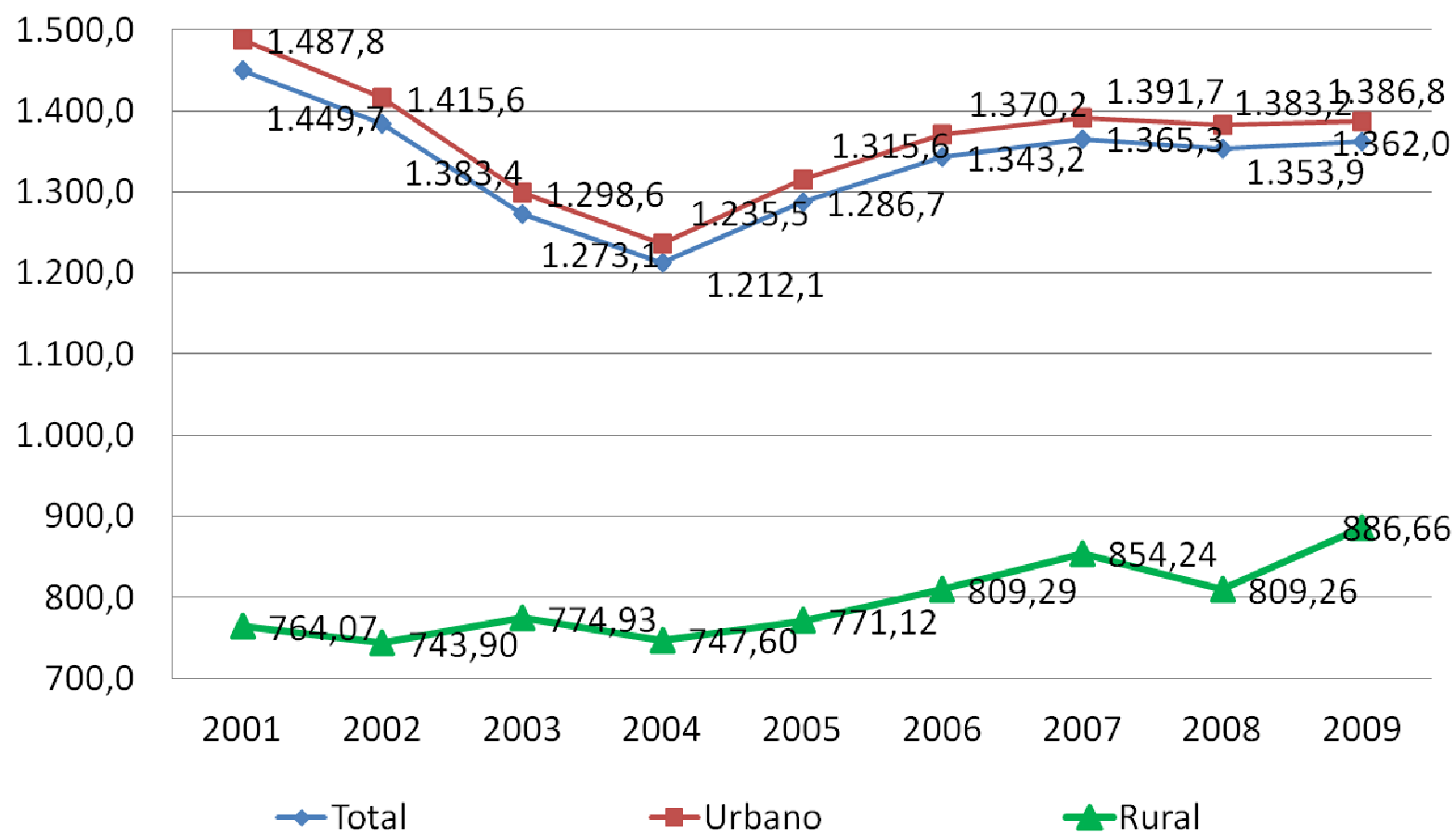

EDUCAÇÃO

Média de anos de estudo

Média de séries concluídas com aprovação por uma determinada população

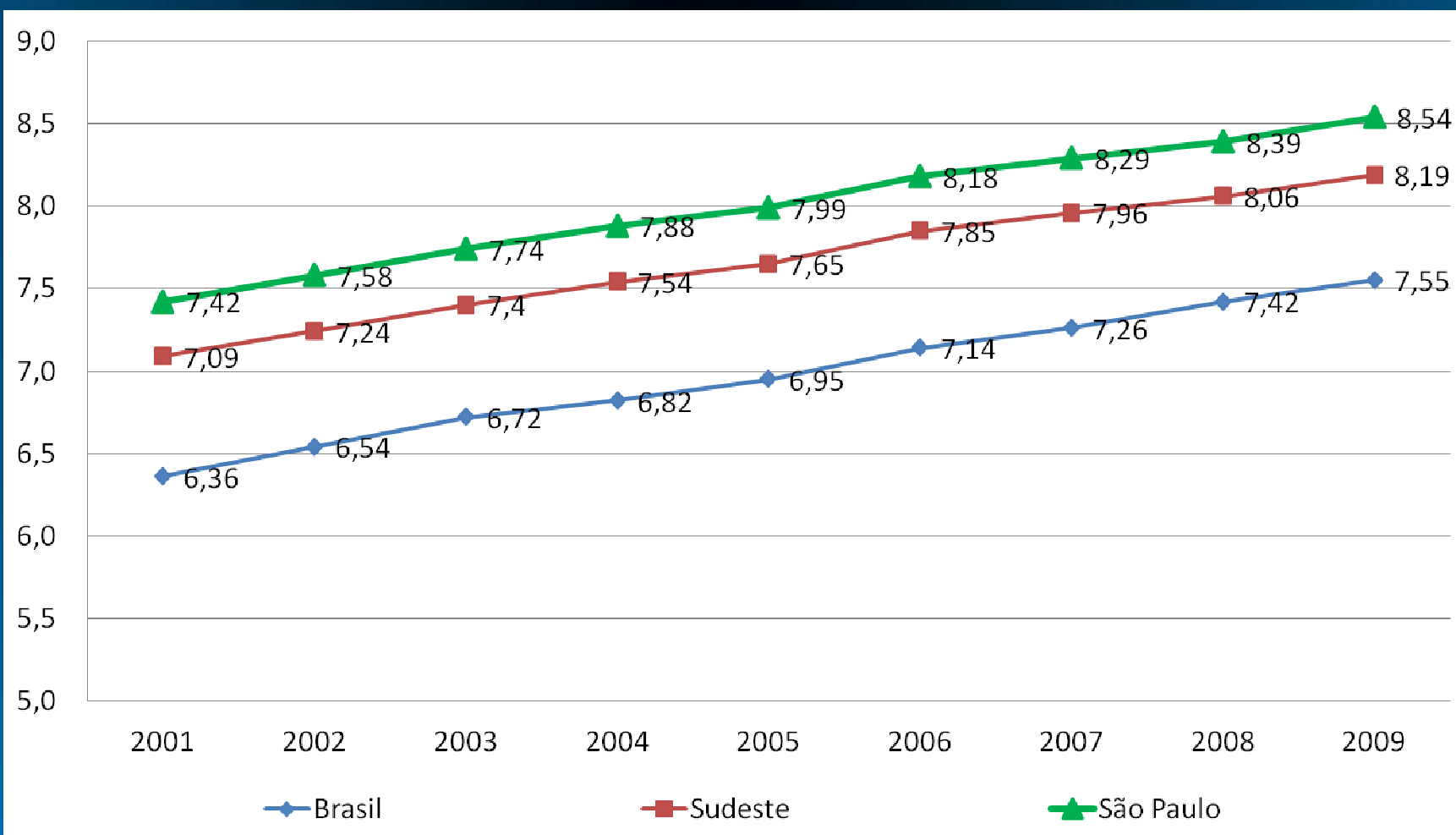

EDUCAÇÃO

Taxa de analfabetismo

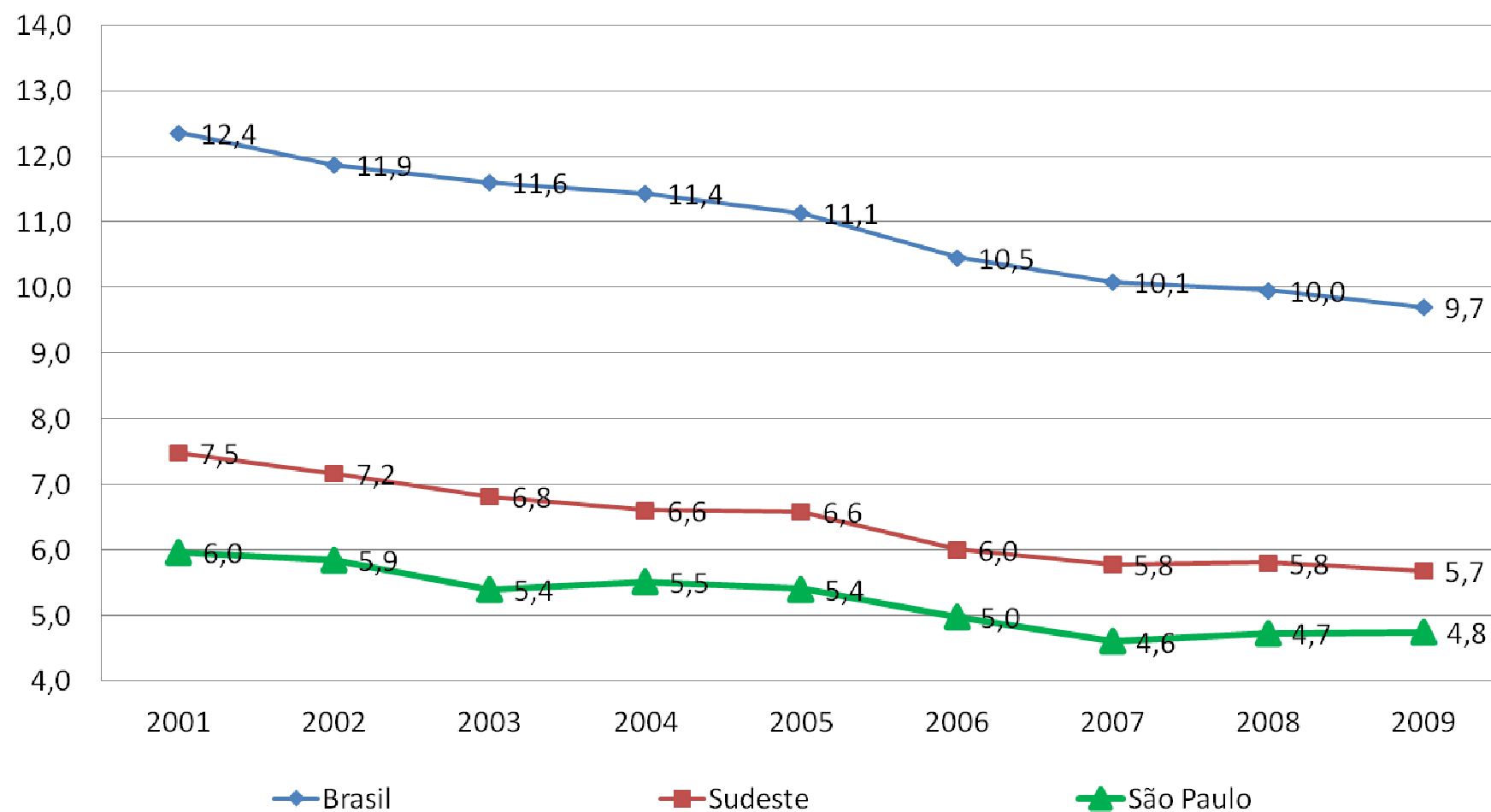

SANEAMENTO E HABITAÇÃO

Abastecimento adequado de água (Em %)

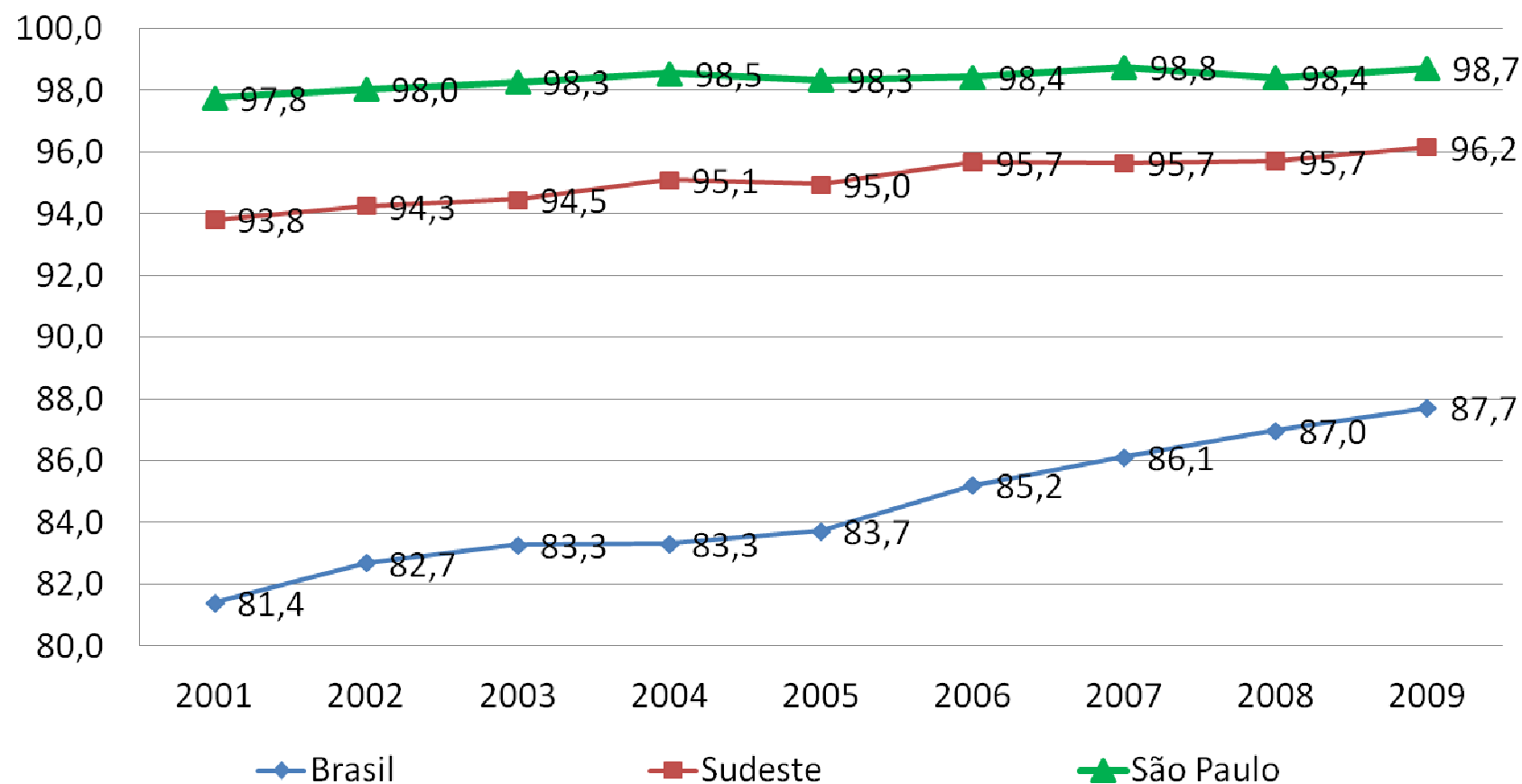

SANEAMENTO E HABITAÇÃO

Acesso à energia elétrica (Em %)

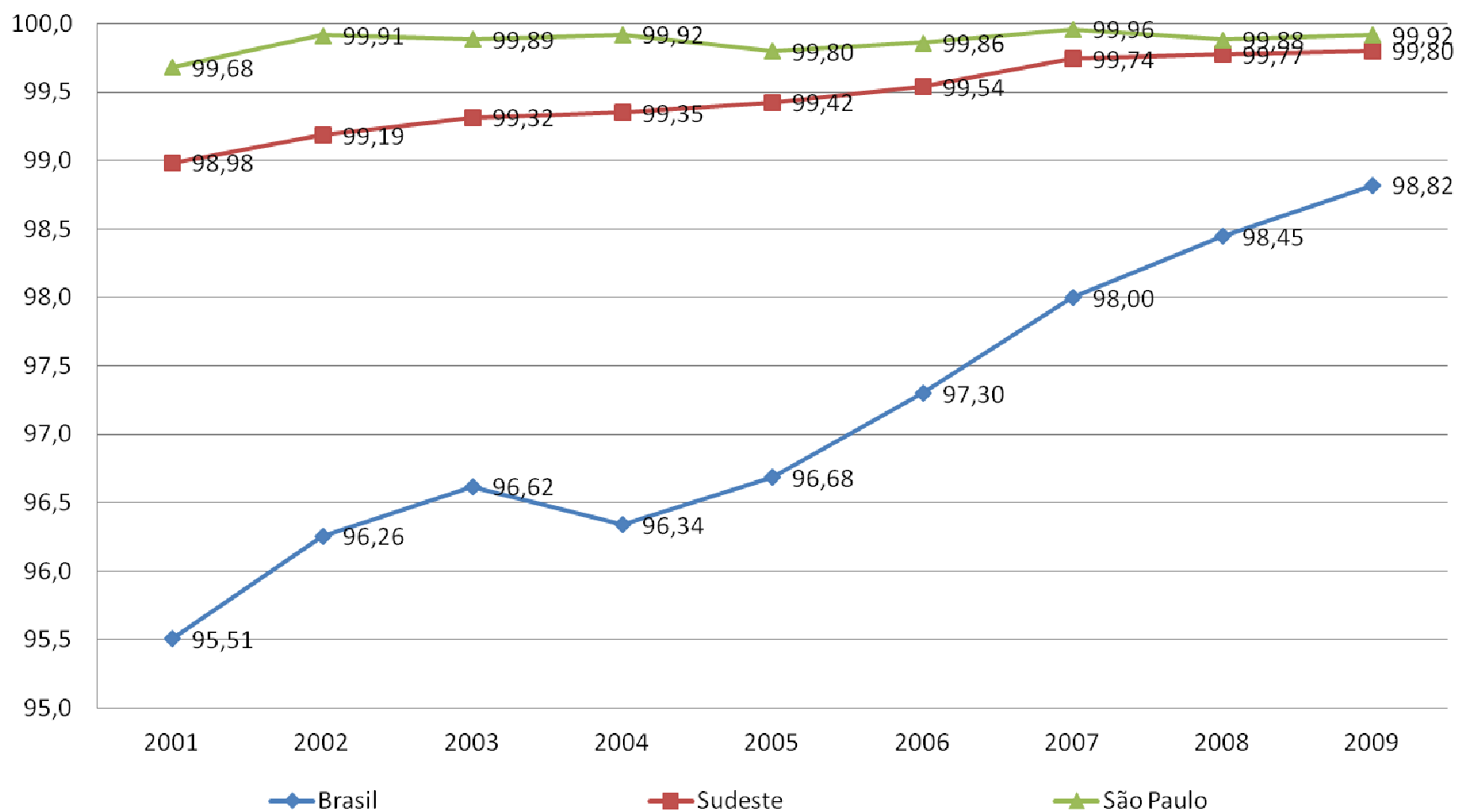

CULTURA

Telefone celular no domicílio (Em %)

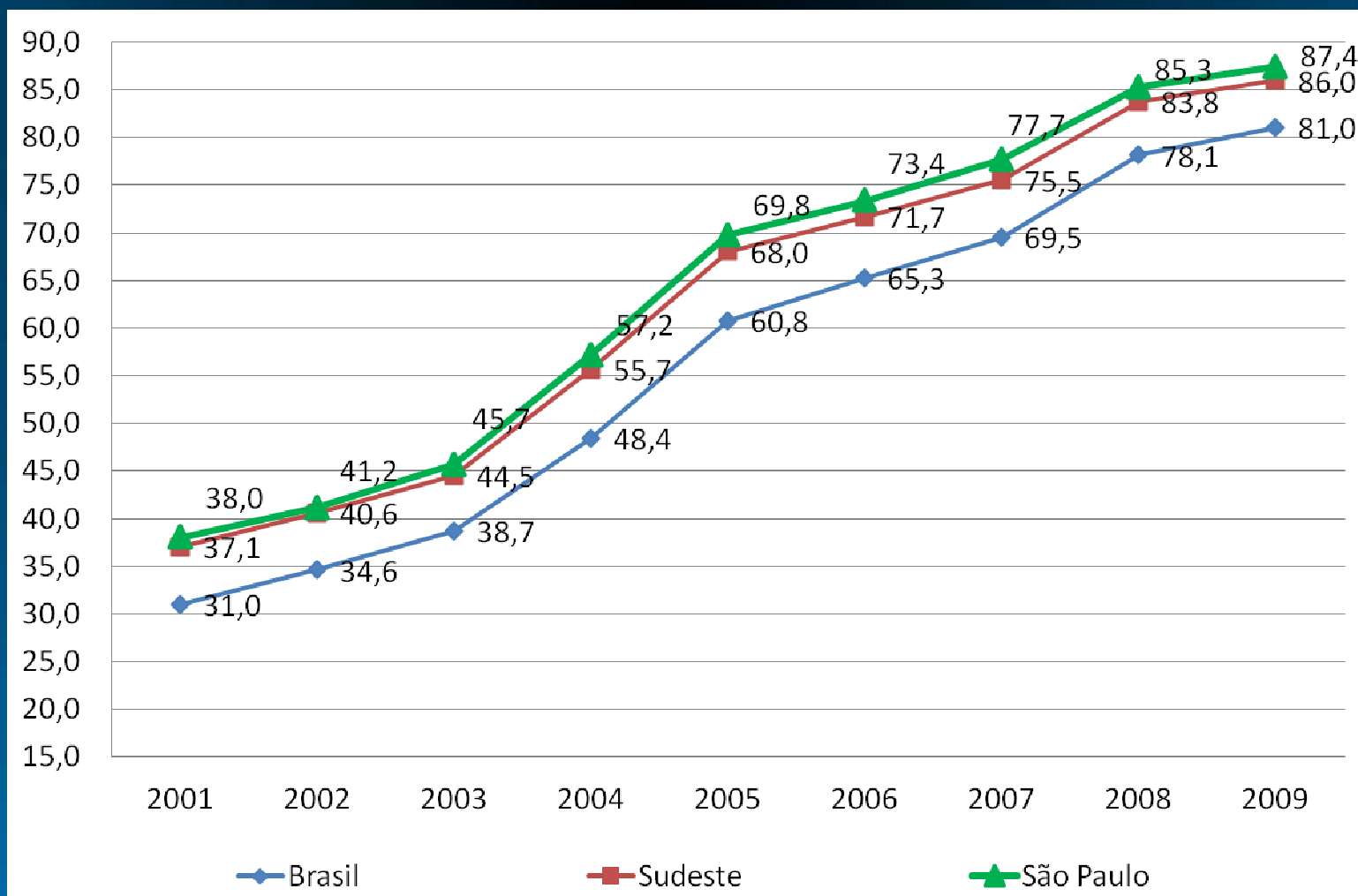

CULTURA

Telefone celular no domicílio (Em %)

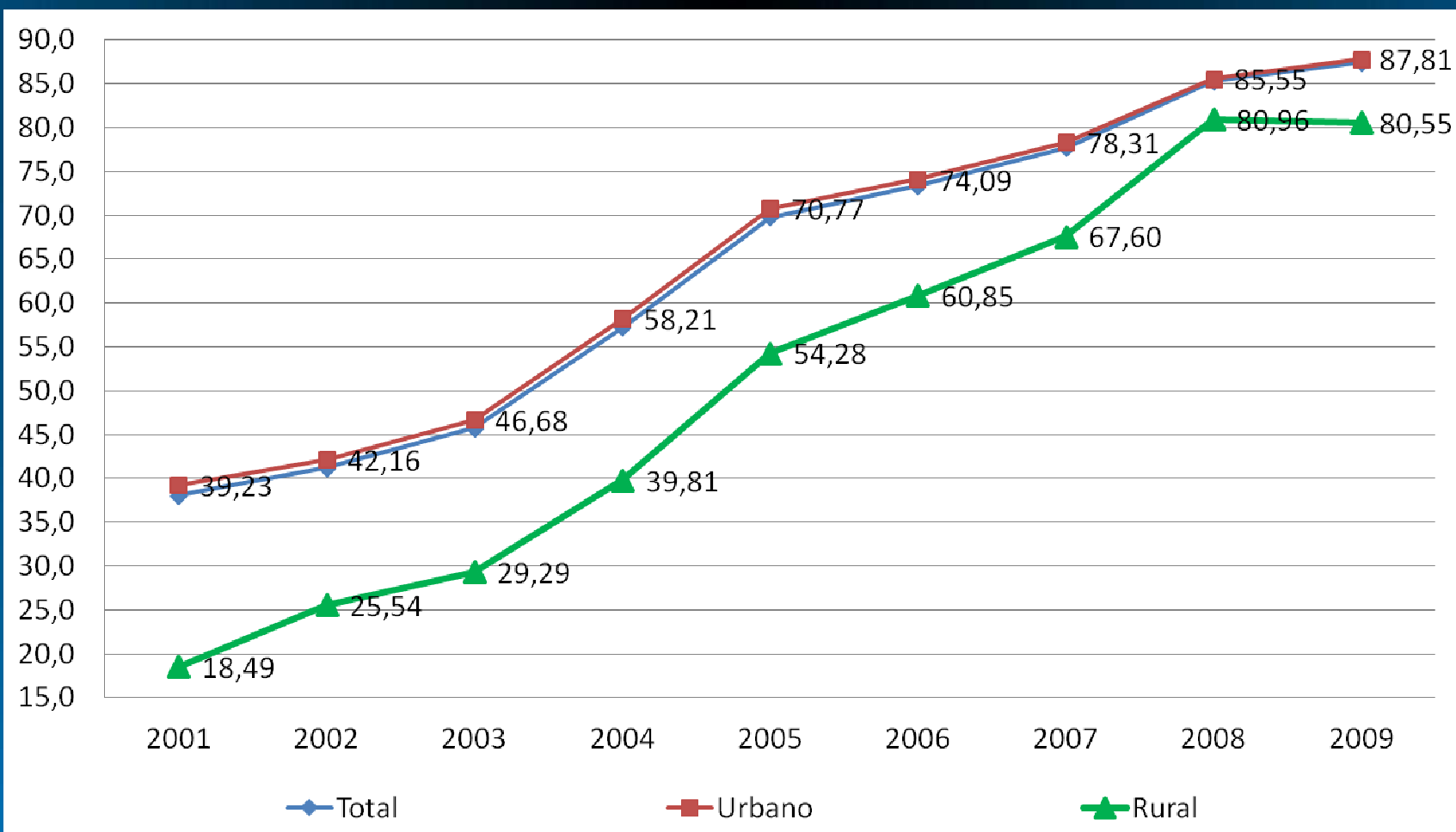

CULTURA

Acesso à internet (Em %)

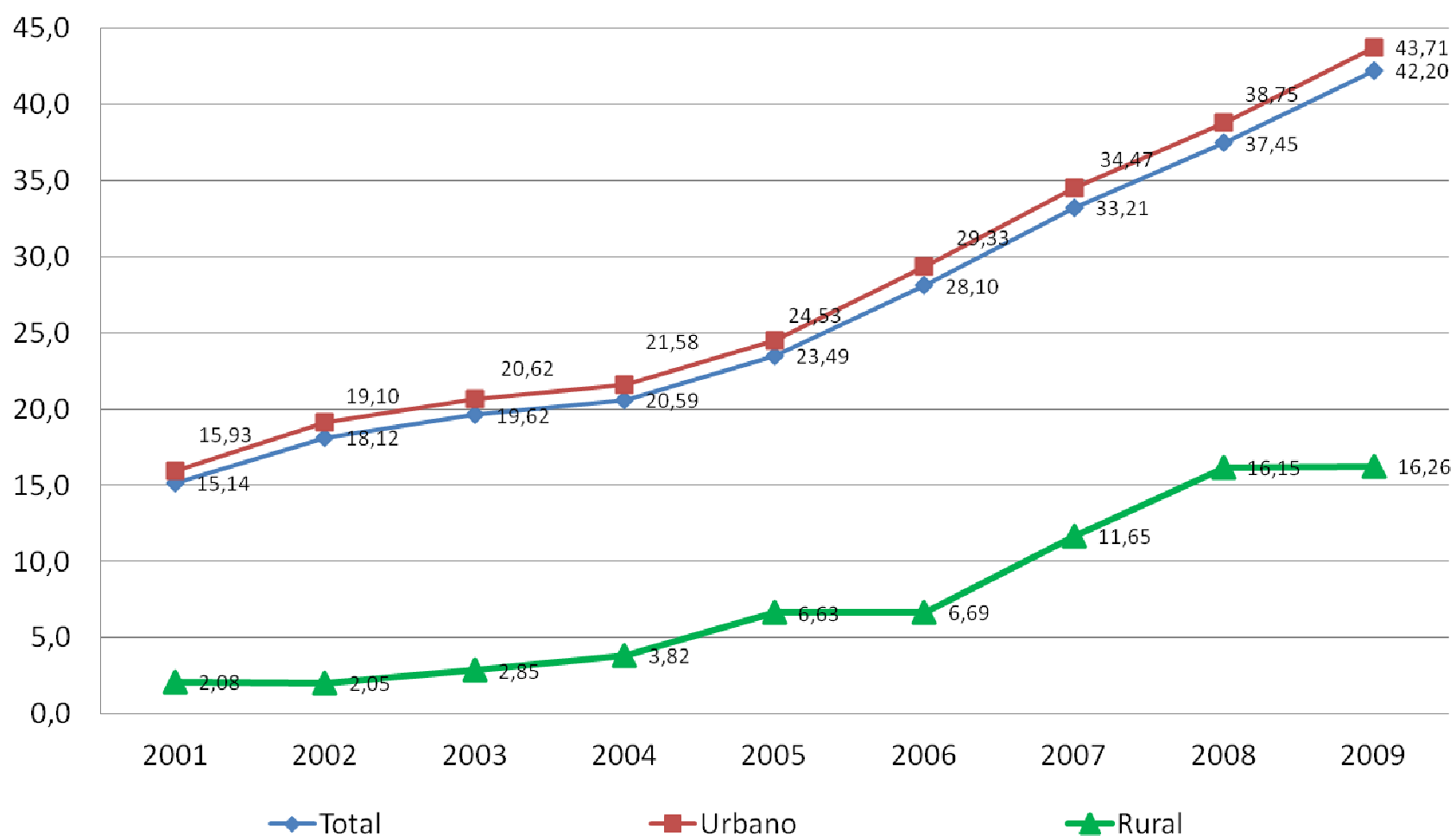

Pontos Fundamentais:

Apesar de estarem em níveis baixos, pobreza e analfabetismo mantiveram-se estáveis entre 2006-2010.

Destaque:

Queda na taxa de homicídio/100 mil habitantes.

Muito obrigado