

III. INFLAÇÃO

TABELA III.1

Índices de Base Fixa do INPC e seus Grupos

(Base: Dezembro de 1996 = 100)

Período	Índice Geral	Alimentação	Habituação	Artigos de Resid.	Vestuário	Transporte	Comunicação	Saúde e Cuidad. Pess.	Despesas Pessoais ^a	Educação
Dez./96	100,00	100,00	100,00	100,00	100,00	100,00	100,00	100,00	100,00	100,00
Jan./98	105,23	102,97	108,78	97,41	98,84	111,71	193,38	107,03	104,25	105,13
Fev.	105,80	103,75	109,03	97,89	98,29	113,14	193,38	107,54	104,46	107,62
Mar.	106,31	104,80	109,45	99,24	97,62	113,19	193,36	108,15	104,66	107,41
Abr.	106,79	105,83	109,98	99,25	97,41	113,34	193,40	108,75	104,63	107,60
Mai.	107,56	108,06	110,19	99,34	97,92	113,55	193,22	109,45	103,39	107,67
Jun.	107,72	108,40	110,37	99,66	98,23	113,58	193,26	109,65	102,85	107,61
Jul.	107,42	107,12	110,53	99,13	98,09	114,11	193,20	110,28	102,83	108,14
Ago.	106,89	105,58	110,63	98,82	97,34	113,93	192,99	110,63	103,22	107,85
Set.	106,56	104,74	110,75	97,88	97,27	113,86	193,13	110,95	102,60	107,65
Out.	106,68	104,89	110,76	97,73	97,98	113,76	193,03	111,21	102,47	108,04
Nov.	106,49	104,23	110,53	97,20	98,12	113,96	193,13	111,57	102,88	108,15
Dez.	106,94	104,48	111,19	96,35	98,41	116,00	192,91	112,25	102,62	108,67
Jan./99	107,63	105,42	111,31	96,60	98,26	117,69	193,76	112,82	103,33	111,21
Fev.	109,02	108,50	111,72	98,02	97,22	119,77	194,40	113,74	104,00	109,48
Mar.	110,41	110,69	112,66	99,71	96,98	121,65	194,62	115,68	104,18	110,53
Abr.	110,93	110,16	113,49	100,80	98,02	123,19	194,13	117,75	104,06	111,02
Mai.	110,99	108,93	113,75	101,56	98,76	124,24	194,94	119,64	104,00	111,09
Jun.	111,07	107,45	114,50	101,95	99,53	125,81	199,54	120,50	104,12	111,43
Jul.	111,89	107,01	115,93	102,00	99,96	129,93	213,55	121,23	104,36	112,04
Ago.	112,50	107,08	116,98	102,04	99,89	132,12	213,60	122,67	103,90	112,33
Set.	112,94	107,61	117,22	102,15	100,21	133,05	213,81	123,40	103,89	112,50
Out.	114,03	109,81	117,21	102,64	101,14	134,73	213,66	123,97	104,05	112,67
Nov.	115,10	111,64	117,60	103,50	101,85	136,56	213,51	124,33	104,23	113,01
Dez.	115,95	113,39	118,10	104,10	102,56	136,96	213,45	124,59	104,52	113,51
Jan./00	116,66	114,41	118,33	104,52	102,80	137,95	215,56	125,36	104,52	116,07
Fev.	116,72	113,89	118,32	105,07	102,25	138,52	215,69	125,72	104,82	119,09
Mar.	116,87	113,23	118,43	105,39	100,74	141,24	216,10	126,09	104,89	119,09
Abr.	116,97	112,67	118,45	105,59	101,35	141,90	215,80	126,12	106,53	118,90
Mai.	116,91	111,78	119,18	105,88	101,58	142,16	215,77	126,33	106,42	118,97
Jun.	117,27	111,98	119,25	106,24	102,44	142,37	221,43	127,17	106,69	119,08
Jul.	118,90	114,32	120,80	106,67	103,28	144,72	238,17	127,71	106,95	118,70
Ago.	120,33	116,99	121,44	107,66	103,60	146,91	237,98	128,29	107,34	119,09
Set.	120,85	118,05	121,58	108,46	104,16	147,26	238,36	128,00	107,47	119,60
Out.	121,04	118,19	121,81	108,81	104,77	147,48	238,52	127,74	107,59	119,80
Nov.	121,40	118,00	122,68	109,47	105,31	148,57	239,22	127,60	107,75	120,02
Dez.	122,06	117,51	124,19	110,20	106,35	151,42	239,55	127,33	108,16	120,37
Jan./01	123,00	118,55	124,92	110,84	106,41	153,83	240,51	127,49	108,58	121,96
Fev.	123,61	118,71	125,27	111,03	105,84	156,08	241,35	128,56	108,73	125,43
Mar.	124,20	120,10	125,45	110,97	105,43	156,47	241,74	129,56	108,83	126,02
Abr.	125,24	122,58	126,60	111,06	105,25	156,31	241,57	129,81	109,44	126,89
Mai.	125,96	123,34	128,38	110,93	105,39	157,16	241,88	129,81	109,94	127,01
Jun.	126,71	123,37	129,78	111,02	106,31	160,36	245,03	129,07	110,13	127,18

Fonte: IBGE. Elaboração: IPEA/DIMAC.

^a Excluído o item educação.

TABELA III.2
Índice Geral de Preços e seus Componentes
 (Base: Junho de 1994 = 100)

Período	IGP-DI	IPA-DI	IPC	INCC
1999 Outubro	219,32	211,93	241,85	197,18
Novembro	224,88	219,54	244,56	198,98
Dezembro	227,65	223,06	246,02	201,05
2000 Janeiro	229,98	225,33	248,51	203,21
Fevereiro	230,43	225,72	248,63	204,78
Março	230,85	225,59	249,91	205,92
Abril	231,15	225,55	250,52	207,15
Maio	232,70	227,12	251,53	209,94
Junho	234,86	230,42	251,50	211,48
Julho	240,16	236,84	256,31	212,12
Agosto	244,54	242,91	258,50	212,94
Setembro	246,22	245,55	258,59	213,48
Outubro	247,14	246,92	258,65	214,19
Novembro	248,09	247,85	259,69	215,08
Dezembro	249,98	249,95	261,31	216,46
2001 Janeiro	251,20	250,95	262,98	217,71
Fevereiro	252,05	251,73	264,03	218,46
Março	254,08	254,28	265,50	219,06
Abril	256,94	257,81	267,78	219,85
Maio	258,07	258,27	268,86	224,50
Junho	261,83	263,35	270,27	227,11

Fonte: FGV/Ibre. Elaboração: IPEA/DIMAC.

GRÁFICO III.2A

Taxa Mensal de Inflação — IGP-DI

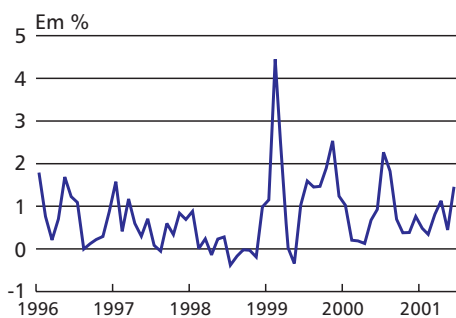

Fonte: FGV/Ibre. Elaboração: IPEA/DIMAC.

GRÁFICO III.2B

Índice de Preço Real — IPA-DI

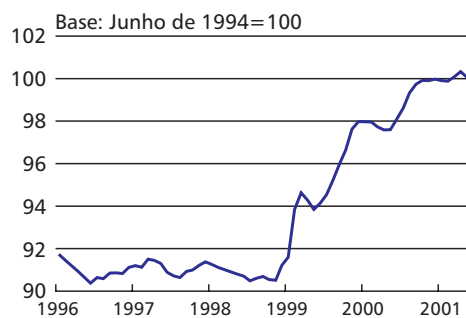

Fonte: FGV/Ibre. Elaboração: IPEA/DIMAC.

GRÁFICO III.2C

Índice de Preço Real — IPC

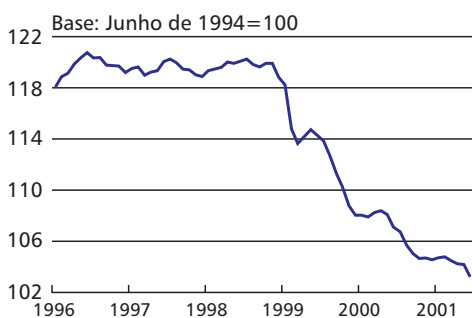

Fonte: FGV/Ibre. Elaboração: IPEA/DIMAC.

GRÁFICO III.2D

Índice de Preço Real — INCC

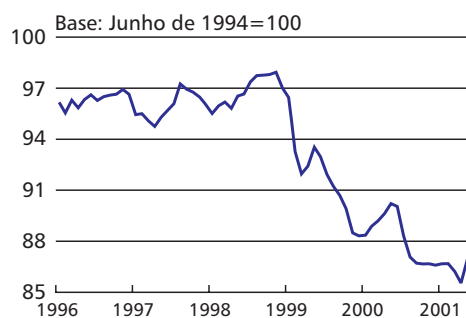

Fonte: FGV/Ibre. Elaboração: IPEA/DIMAC.

III. INFLAÇÃO

TABELA III.3

Índice de Preços no Atacado - Disponibilidade Interna

(Base: Junho de 1994 = 100)

Período	IPA-DI	Bens Duráveis	Bens Não-Duráveis	Bens de Produção
1999 Outubro	211,93	165,72	261,92	195,58
Novembro	219,54	167,00	277,74	201,03
Dezembro	223,06	167,54	289,80	202,17
2000 Janeiro	225,33	168,05	294,46	203,78
Fevereiro	225,72	169,33	294,99	204,03
Março	225,59	170,29	295,77	203,52
Abril	225,55	171,09	294,42	203,83
Maio	227,12	171,57	294,92	205,81
Junho	230,42	171,89	296,17	209,98
Julho	236,84	173,18	305,90	215,64
Agosto	242,91	174,20	316,34	220,62
Setembro	245,55	175,25	322,00	222,36
Outubro	246,92	174,82	325,11	223,29
Novembro	247,85	174,49	323,76	225,04
Dezembro	249,95	174,37	326,40	227,12
2001 Janeiro	250,95	176,00	328,45	227,69
Fevereiro	251,73	176,62	329,74	228,29
Março	254,28	176,37	334,41	230,30
Abril	257,81	177,75	337,80	234,02
Maio	258,27	179,30	335,61	235,31
Junho	263,35	180,60	339,89	240,92

Fonte: FGV/Ibre. Elaboração: IPEA/DIMAC.

GRÁFICO III.3A

Taxa Mensal de Inflação — IPA-DI



GRÁFICO III.3B

Índice de Preço Real — Bens Duráveis

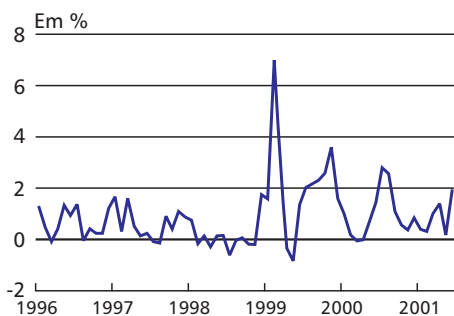

GRÁFICO III.3C

Índice de Preços — Bens Não-Duráveis

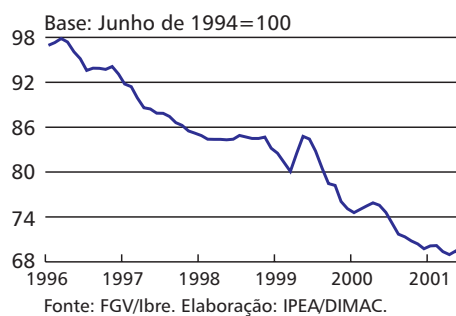

GRÁFICO III.3D

Índice de Preço Real — Bens de Produção

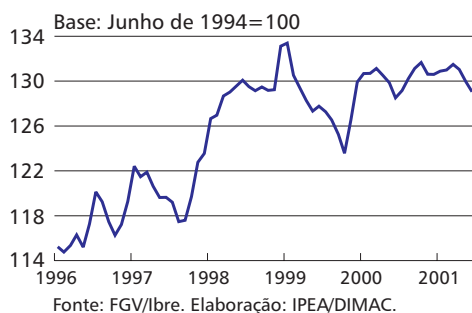

TABELA III.4

Índice de Preços no Atacado - Oferta Global

(Base: Junho de 1994 = 100)

Período	IPA-OG	Produtos Agric.	Ind. de Transf.	Extrativa Mineral
1999 Setembro	204,59	278,09	183,10	159,63
Outubro	209,87	287,84	187,40	162,38
Novembro	217,40	307,12	191,55	163,63
Dezembro	220,89	316,06	193,54	163,64
2000 Janeiro	223,14	319,55	195,65	162,15
Fevereiro	223,52	315,95	196,85	166,89
Março	223,39	310,95	198,17	165,98
Abril	223,35	308,40	198,82	166,15
Maio	224,91	310,34	200,18	168,49
Junho	228,17	320,89	201,36	170,98
Julho	234,53	332,14	206,44	173,94
Agosto	240,54	347,24	210,15	173,96
Setembro	243,16	354,30	211,45	176,76
Outubro	244,51	357,12	212,13	181,52
Novembro	245,43	356,88	213,35	182,50
Dezembro	247,52	357,50	215,84	184,02
2001 Janeiro	248,51	355,29	217,47	187,45
Fevereiro	249,27	356,34	218,19	186,65
Março	251,80	367,14	218,82	185,59
Abril	255,29	381,10	219,91	185,35
Maio	255,76	378,66	220,96	187,89
Junho	260,78	389,77	224,60	186,77

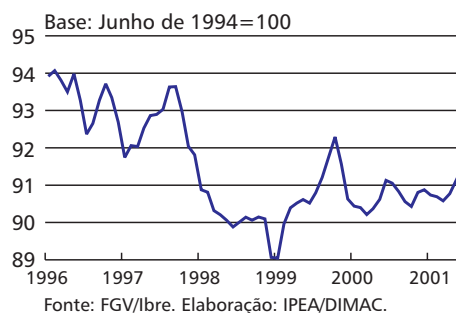
Fonte: FGV/Ibre. Elaboração: IPEA/DIMAC.

GRÁFICO III.4A

Taxa Mensal de Inflação — IPA-OG

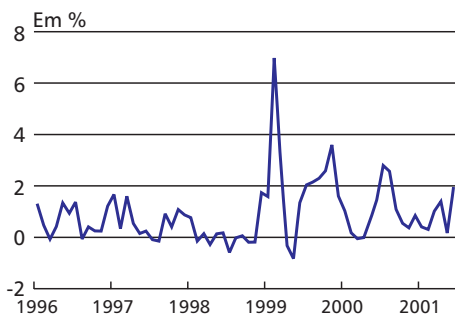

Fonte: FGV/Ibre. Elaboração: IPEA/DIMAC.

GRÁFICO III.4B

Índice de Preço Real — Produtos Agrícolas

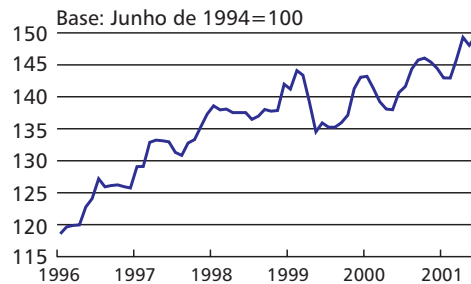

Fonte: FGV/Ibre. Elaboração: IPEA/DIMAC.

GRÁFICO III.4C

Índice de Preço Real — Indústria de Transformação

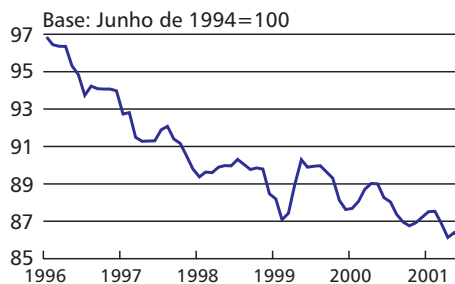

Fonte: FGV/Ibre. Elaboração: IPEA/DIMAC.

GRÁFICO III.4D

Índice de Preço Real — Indústria Extrativa Mineral

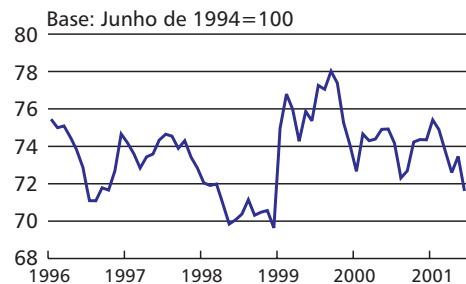

Fonte: FGV/Ibre. Elaboração: IPEA/DIMAC.